100th NRRU
NAKHON RATCHASIMA RAJABHAT UNIVERSITY
Beyond the University





รายงานผลการดำเนินงาน ประจำปีงบประมาณ 2565

กองวิเทศสัมพันธ์ สำนักงานอธิการบดี
มหาวิทยาลัยราชภัฏนครราชสีมา www.iao.nrru.ac.th

100th NRRU
NAKHON RATCHASIMA RAJABHAT UNIVERSITY
Beyond the University











รายงานผลการดำเนินงาน
ประจำปีงบประมาณ 2565



กองวิเทศสัมพันธ์ สำนักงานอธิการบดี
มหาวิทยาลัยราชภัฏนครราชสีมา

ปรัชญา

ศูนย์กลาง
ด้านการต่างประเทศ
เพื่อพัฒนามหาวิทยาลัย
สู่สากล

วิสัยทัศน์

เป็นศูนย์กลาง
การประสานงาน
และแลกเปลี่ยนด้านวิชาการ
กับนานาชาติเพื่อพัฒนา
มหาวิทยาลัยสู่สากล

พันธกิจ

1. พัฒนาเครือข่ายความร่วมมือกับสถาบันการศึกษาและหน่วยงานต่างประเทศ
2. ริเริ่ม ส่งเสริมและสนับสนุนให้เกิดกิจกรรมเพื่อพัฒนาศักยภาพนักศึกษาและบุคลากรสู่สากล
3. สนับสนุนงานด้านต่างประเทศกับหน่วยงานภายในมหาวิทยาลัยเพื่อสอดรับกับความเป็นสากล
4. การบริการวิชาการด้านต่างประเทศให้กับท้องถิ่น
5. พัฒนาประสิทธิภาพระบบบริหารจัดการของหน่วยงานเพื่อตอบสนองยุทธศาสตร์มหาวิทยาลัย



คำนำ

รายงานผลการดำเนินงาน ประจำปีงบประมาณ 2565 (1 ตุลาคม 2564 – 30 กันยายน 2565) ของกองวิเทศสัมพันธ์ สำนักงานอธิการบดี มหาวิทยาลัยราชภัฏนครราชสีมา ฉบับนี้ จัดทำขึ้นโดยการรวบรวม เรียบเรียง และวิเคราะห์ผลการดำเนินงาน และเผยแพร่ความก้าวหน้าในการดำเนินงานด้านการต่างประเทศของมหาวิทยาลัยราชภัฏนครราชสีมา ตามโครงสร้างแผนงานของกองวิเทศสัมพันธ์ในรอบปีงบประมาณ 2565 ภายในเล่มประกอบด้วยข้อมูลกองวิเทศสัมพันธ์ ข้อมูลด้านความร่วมมือระหว่างประเทศ และผลงานด้านวิเทศสัมพันธ์ของมหาวิทยาลัยในรอบปีที่ผ่านมา

ทั้งนี้ ข้อมูลด้านการดำเนินงานด้านต่างประเทศของมหาวิทยาลัยราชภัฏนครราชสีมาที่ได้รวบรวมไว้นี้จะเป็นประโยชน์ต่อการทำให้บรรลุเป้าหมายของความเป็นสากลในทุกภาคส่วนของมหาวิทยาลัยราชภัฏนครราชสีมาต่อไป และหวังเป็นอย่างยิ่งว่ารายงานฉบับนี้จะสามารถอำนวยประโยชน์ต่อผู้สนใจในการส่งเสริมกิจกรรมด้านต่างประเทศของมหาวิทยาลัยราชภัฏนครราชสีมาต่อไปในอนาคต

กองวิเทศสัมพันธ์ สำนักงานอธิการบดี
ตุลาคม 2565

สารบัญ

คำนำ

5 ประวัติความเป็นมาของกองวิเทศสัมพันธ์

6 โครงสร้างองค์กรและโครงสร้างการบริหาร

8 แผนกลยุทธ์กองวิเทศสัมพันธ์

9 ผลการดำเนินงานตามแผนยุทธศาสตร์กองวิเทศสัมพันธ์

11 ข้อมูลเครือข่ายความร่วมมือกับต่างประเทศ

15 ผลงานกองวิเทศสัมพันธ์ในรอบปีงบประมาณ 2565

32 ข้อมูลสรุปจำนวนนักศึกษาและบุคลากรชาวต่างชาติ

คณะผู้จัดทำ





ประวัติความเป็นมา ของกองวิเทศสัมพันธ์โดยย่อ

ภารกิจด้านวิเทศสัมพันธ์ของมหาวิทยาลัยเริ่มต้นจากกลุ่มงานวิเทศสัมพันธ์ในกองพัฒนาบุคลากรและวิเทศสัมพันธ์ ซึ่งมุ่งเน้นการส่งเสริมให้บุคลากรในมหาวิทยาลัยมีวิสัยทัศน์ที่กว้างไกลสู่สากล โดยมีกิจกรรมความร่วมมือกับต่างประเทศและศึกษาดูงานสถาบันการศึกษาในต่างประเทศ เพื่อศึกษาเกี่ยวกับการจัดการเรียนการสอนและแหล่งเรียนรู้และนำความรู้ที่ได้มาพัฒนาการเรียนการสอนและระบบการจัดการในมหาวิทยาลัยราชภัฏนครราชสีมา

เมื่อโลกปัจจุบันอยู่ในยุคข้อมูลข่าวสารและอยู่ในภาวะที่มีการแข่งขันสูงขึ้นในทุกๆ ด้าน โดยเฉพาะด้านการศึกษา มหาวิทยาลัยจึงเห็นถึงความจำเป็นในการผลักดันให้มหาวิทยาลัยก้าวไกลสู่สากลมากขึ้น มหาวิทยาลัยจึงจัดตั้งกองวิเทศสัมพันธ์ขึ้นเพื่อให้สามารถปฏิบัติงานในเชิงรุกและเชิงลึกมากขึ้นทั้งด้านการสร้างกิจกรรมความร่วมมือกับมหาวิทยาลัยและหน่วยงานในต่างประเทศ และพัฒนาศักยภาพของนักศึกษาและบุคลากรสู่สากล โดยสภามหาวิทยาลัยได้มีมติให้จัดตั้งกองวิเทศสัมพันธ์ขึ้น จากการประชุมสภามหาวิทยาลัย วันที่ 26 ธันวาคม 2552 และมีคำสั่งแต่งตั้งคณะกรรมการบริหารและที่ปรึกษากองวิเทศสัมพันธ์ ตั้งแต่ปี 2553

โครงสร้างการแบ่งส่วนราชการหน่วยงานภายใน สำนักงานอธิการบดี มหาวิทยาลัยราชภัฏนครราชสีมา



โครงสร้างการแบ่งส่วนหน่วยงาน ของกองวิเทศสัมพันธ์ สำนักงานอธิการบดี มหาวิทยาลัยราชภัฏนครราชสีมา มีโครงสร้างดังนี้

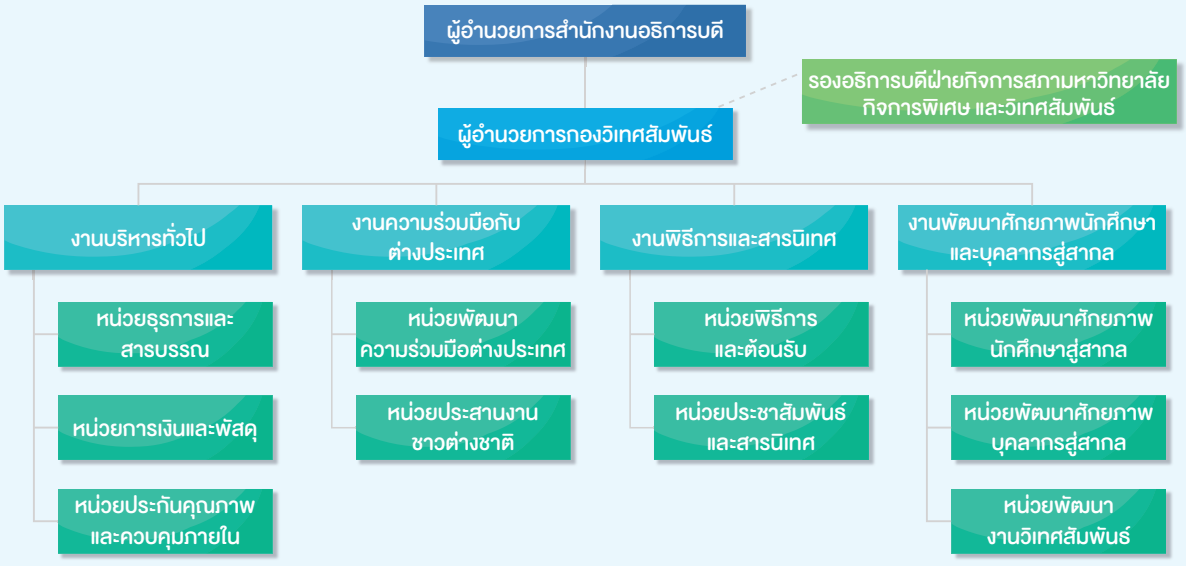

กองวิเทศสัมพันธ์



ผู้ช่วยศาสตราจารย์ ดร. อานรรต ใจสำราญ
รองอธิการบดีฝ่ายกิจการสภามหาวิทยาลัย
กิจการพิเศษและวิเทศสัมพันธ์



นางสาวดลยา เพ็ชรดี
รักษาราชการแทน
ผู้อำนวยการกองวิเทศสัมพันธ์



ผู้ช่วยศาสตราจารย์ ดร. ซิน ฮั่ว
กรรมการกองวิเทศสัมพันธ์



นางสาวเปรมกมล สถิตเดชกุญชร
กรรมการกองวิเทศสัมพันธ์



ดร. พชรมน ซื่อสัจจลือสกุล
กรรมการกองวิเทศสัมพันธ์



นางสาวกัลยาณี อินทรพาณิชย์
หัวหน้างาน
พัฒนาเครือข่ายความร่วมมือกับต่างประเทศ



นางสาววันวิสาข์ ศรีสมบุญ
นักวิเทศสัมพันธ์
พัฒนาศักยภาพนักศึกษาและบุคลากรสู่สากล



นางสาววรรณศิริ ทอนเกาะ
หัวหน้างาน
บริหารงานทั่วไป



นางสาวสุภาลักษณ์ คากลาง
นักวิเทศสัมพันธ์



นายพิษณุศักดิ์ โลหณุต
นักวิเทศสัมพันธ์ (ลูกจ้างชั่วคราว)



นายจักรพงศ์ สุคนธพงศ์
เจ้าหน้าที่บริหารงานทั่วไป

แผนกลยุทธ์กองวิเทศสัมพันธ์ พ.ศ. 2562 – 2566

ประกอบด้วย 3 กลยุทธ์ มีมาตรการและเป้าประสงค์ดังนี้

กลยุทธ์/มาตรการ	เป้าประสงค์
กลยุทธ์ที่ 1 การพัฒนาเครือข่ายความร่วมมือกับต่างประเทศ	มีเครือข่ายความร่วมมือกับสถาบันการศึกษาและหน่วยงานทั้งในประเทศและต่างประเทศที่เข้มแข็งในการสร้างกิจกรรมความร่วมมือกับต่างประเทศ มีการลงนามบันทึกความเข้าใจ (MoU) ความร่วมมือกับหน่วยงานต่างประเทศและดำเนินกิจกรรมภายใต้บันทึกความเข้าใจนั้น
1.1 การสร้างความเข้มแข็งทางวิชาการกับต่างประเทศ	เกิดการลงนามความร่วมมือกับสถาบันการศึกษาและหน่วยงานในต่างประเทศเพื่อให้เกิดกิจกรรมความร่วมมืออย่างต่อเนื่อง เพื่อพัฒนานักศึกษาและบุคลากรอย่างมีประสิทธิภาพและประสิทธิผล
กลยุทธ์ที่ 2 การเสริมสร้างศักยภาพนักศึกษาและบุคลากรสู่สากล	นักศึกษามีศักยภาพในการแข่งขันในระดับนานาชาติ และบุคลากรมีความรู้ ความสามารถในการปฏิบัติงานและเป็นที่ยอมรับในระดับสากล
2.1 การส่งเสริมและพัฒนาศักยภาพนักศึกษาและบุคลากรให้เป็นที่ยอมรับในระดับสากล	นักศึกษาและบุคลากรมีความรู้ ความสามารถ และมีศักยภาพ ในการเข้าร่วมกิจกรรมนานาชาติและแข่งขันทางวิชาการในระดับนานาชาติ
2.2 การสนับสนุนทุนการศึกษาให้แก่นักศึกษาชาวต่างชาติ	มีนักศึกษาต่างชาติเข้ามาศึกษาในมหาวิทยาลัยและเกิดกิจกรรมการแลกเปลี่ยนทางภาษาและวัฒนธรรม
กลยุทธ์ที่ 3 พัฒนาประสิทธิภาพระบบการบริหารจัดการ งบประมาณ บุคลากร และระบบสารสนเทศ	มีระบบบริหารจัดการ งบประมาณ บุคลากร และระบบสารสนเทศด้านงานวิเทศสัมพันธ์ที่มีประสิทธิภาพ
3.1 การพัฒนาระบบบริหารจัดการ และพัฒนาบุคลากรด้านวิเทศสัมพันธ์ให้มีความรู้ความสามารถเพื่อเพิ่มประสิทธิภาพในการปฏิบัติงาน	มีระบบและขั้นตอนการปฏิบัติงานที่ชัดเจน และพัฒนาบุคลากรให้มีทักษะและความรู้ความสามารถในการปฏิบัติงาน รวมถึงสามารถปฏิบัติงานแทนกันได้
3.2 การพัฒนาระบบฐานข้อมูลและสารสนเทศเพื่อสนับสนุนการปฏิบัติงานให้มีประสิทธิภาพ	มีระบบจัดเก็บฐานข้อมูลและสารสนเทศเพื่อสนับสนุนการปฏิบัติงานให้มีประสิทธิภาพ
3.3 การพัฒนาประสิทธิภาพการประชาสัมพันธ์ข้อมูลด้านวิเทศสัมพันธ์	มีช่องทางการประชาสัมพันธ์ข้อมูลด้านการต่างประเทศหลากหลายช่องทาง รวมถึงมีการประชาสัมพันธ์เชิงรุก

ผลการดำเนินงาน ตามแผนยุทธศาสตร์กองวิเทศสัมพันธ์

กลยุทธ์ที่ 1 การพัฒนาเครือข่ายความร่วมมือกับต่างประเทศ

1.1 สร้างความเข้มแข็งทางวิชาการกับต่างประเทศ

โครงการ/กิจกรรม	ตัวชี้วัดเชิงปริมาณ/คุณภาพ	หน่วยนับ	ค่าเป้าหมาย 2565	ผลการดำเนินงาน
1.1.1 โครงการลงนามความร่วมมือกับหน่วยงานต่างประเทศ	ตัวชี้วัดเชิงปริมาณ 1. จำนวนบันทึกความเข้าใจ/ข้อตกลงกับต่างประเทศที่เพิ่มขึ้น ตัวชี้วัดเชิงคุณภาพ ร้อยละของความสำเร็จของโครงการ	ฉบับ ร้อยละ	3 72	1 16
1.1.2 โครงการพัฒนาเครือข่ายความร่วมมือกับต่างประเทศ	ตัวชี้วัดเชิงปริมาณ จำนวนกิจกรรมความร่วมมือทางวิชาการกับต่างประเทศ ตัวชี้วัดเชิงคุณภาพ ร้อยละของความสำเร็จของโครงการ	ครั้ง ร้อยละ	17 80	5 100

กลยุทธ์ที่ 2 **การเสริมสร้างศักยภาพนักศึกษาและบุคลากรสู่สากล**

2.1 การส่งเสริมและพัฒนาศักยภาพนักศึกษาและบุคลากรให้เป็นที่ยอมรับในระดับสากล

2.2 การสนับสนุนทุนการศึกษาให้แก่นักศึกษาชาวต่างชาติ

โครงการ/กิจกรรม	ตัวชี้วัดเชิงปริมาณ/คุณภาพ	หน่วยนับ	ค่าเป้าหมาย 2565	ผลการดำเนินงาน
2.1.1 โครงการพัฒนาศักยภาพนักศึกษาสู่สากล	ตัวชี้วัดเชิงปริมาณ จำนวนนักศึกษาและบุคลากรที่เข้าร่วมโครงการ ตัวชี้วัดเชิงคุณภาพ - ร้อยละของผู้เข้าร่วมโครงการที่มีความรู้ความสามารถมากขึ้น - ร้อยละของผู้เข้าร่วมโครงการมีความตระหนักรู้ถึงความสำคัญของภาษาอังกฤษ	คน ร้อยละ ร้อยละ	170 80 80	328 100 100
2.2.1 โครงการมอบทุนการศึกษาแก่นักศึกษาต่างชาติมาศึกษาในมหาวิทยาลัย	ตัวชี้วัดเชิงปริมาณ - จำนวนทุนที่จัดสรร ตัวชี้วัดเชิงคุณภาพ - ระดับความสำเร็จของโครงการ	ทุน ระดับ	2 ไม่น้อยกว่าระดับ 4	1 4
2.2.2 โครงการนานาชาติสัมพันธ์นักศึกษาต่างชาติ	ตัวชี้วัดเชิงปริมาณ - จำนวนครั้งในการจัดกิจกรรมนานาชาติสัมพันธ์ ตัวชี้วัดเชิงคุณภาพ - ระดับคะแนนความพึงพอใจเฉลี่ยของผู้เข้าร่วมโครงการ	ครั้ง ระดับคะแนน	1 ไม่น้อยกว่าระดับ 4	1 4.54

กลยุทธ์ที่ 3 พัฒนาประสิทธิภาพระบบการบริหารจัดการ งบประมาณ บุคลากร และระบบสารสนเทศ

3.1 การพัฒนาระบบบริหารจัดการ และพัฒนาบุคลากรด้านวิเทศสัมพันธ์ให้มีความรู้ความสามารถเพื่อเพิ่มประสิทธิภาพในการปฏิบัติงาน

3.2 การพัฒนาระบบฐานข้อมูลและสารสนเทศเพื่อสนับสนุนการปฏิบัติงานให้มีประสิทธิภาพ

3.3 การพัฒนาประสิทธิภาพการประชาสัมพันธ์ข้อมูลด้านวิเทศสัมพันธ์

โครงการ/กิจกรรม	ตัวชี้วัดเชิงปริมาณ/คุณภาพ	หน่วยนับ	ค่าเป้าหมาย 2565	ผลการดำเนินงาน
3.1.1 โครงการสัมมนาเชิงปฏิบัติการเสริมศักยภาพงานวิเทศสัมพันธ์	ตัวชี้วัดเชิงปริมาณ - จำนวนครั้งในการจัดกิจกรรมสัมมนาเชิงปฏิบัติการการเสริมศักยภาพงานวิเทศสัมพันธ์ ตัวชี้วัดเชิงคุณภาพ - ร้อยละของผู้เข้าร่วมโครงการที่มีความรู้ความสามารถมากขึ้น - ร้อยละของบุคลากรที่ได้รับการพัฒนา	ครั้ง ร้อยละ ร้อยละ	1 80 100	1 100 100
3.1.2 การจัดทำคู่มือ/ขั้นตอนการปฏิบัติงาน	ตัวชี้วัดเชิงปริมาณ - จำนวนคู่มือ/ขั้นตอนการปฏิบัติงาน ตัวชี้วัดเชิงคุณภาพ - ระดับความพึงพอใจเฉลี่ยของผู้นำไปใช้	งาน ระดับ	12 ไม่น้อยกว่าระดับ 4	15 5
3.2.1 โครงการสร้างระบบจัดเก็บฐานข้อมูลและระบบสารสนเทศ	ตัวชี้วัดเชิงปริมาณ - จำนวนระบบฐานข้อมูลและระบบสารสนเทศของกองวิเทศสัมพันธ์ ตัวชี้วัดเชิงคุณภาพ - ระดับคะแนนความพึงพอใจเฉลี่ยของผู้ใช้ระบบฐานข้อมูลและสารสนเทศ	ระบบ ระดับคะแนน	1 ไม่น้อยกว่าระดับ 4	- -
3.3.1 โครงการสร้างสื่อประชาสัมพันธ์	ตัวชี้วัดเชิงปริมาณ - จำนวนแผนการประชาสัมพันธ์ - จำนวนช่องทางการประชาสัมพันธ์ ตัวชี้วัดเชิงคุณภาพ - ระดับความพึงพอใจเฉลี่ยของผู้รับข้อมูลข่าวสารและผู้รับบริการ	แผน ช่องทาง ระดับคะแนน	1 3 ไม่น้อยกว่าระดับ 4	1 3 4.44

ข้อมูลเครือข่ายความร่วมมือกับต่างประเทศ

ตารางแสดงข้อมูลเครือข่ายความร่วมมือกับหน่วยงานและมหาวิทยาลัยในต่างประเทศ

ลำดับ (No.)	ชื่อมหาวิทยาลัย (Name of University)	Type	วันที่ลงนาม (Date of Signing)	MoU Period	หน่วยงานที่ติดต่อ (Point of Contact)
	Australia				
1	James Cook University (JCU)	* MoU	9 Mar 2021	***5 years*** 9 Mar 2021 to 8 Mar 2026	International Affairs Office
2	James Cook University (JCU)	** MoA	5 Feb 2016	***N/A***	International Affairs Office
	Brunei				
3	Universiti Brunei Darussalam (UBD)	MoA	***N/A***	***N/A***	International Affairs Office
	China				
4	Yuxi Normal University (YXNU)	MoU	18 Dec 2020	***5 years*** 18 Dec 2020 to 17 Dec 2025	International Affairs Office
5	Yuxi Normal University (YXNU)	MoA	7 Jan 2020	***5 years*** 7 Jan 2020 to 6 Jan 2025	International Affairs Office and Thai Language Program
6	Tianjin Agricultural University (TJAU)	MoU	26 Mar 2022	***5 years*** 26 Mar 2022 to 25 Mar 2027	International Affairs Office
7	Sanda University	MoU	24 Jun 2021	***5 years*** 24 Jun 2021 to 23 Jun 2026	International Affairs Office

ลำดับ (No.)	ชื่อมหาวิทยาลัย (Name of University)	Type	วันที่ลงนาม (Date of Signing)	MoU Period	หน่วยงานที่ติดต่อ (Point of Contact)
8	Shandong Institute of Commerce and Technology (SICT)	MoU	28 Jun 2021	***5 years*** 28 Jun 2021 to 27 Jun 2026	International Affairs Office
9	Qingdao Binhai University (QBU)	MoU	1 Jul 2021	***5 years*** 1 Jul 2021 to 30 Jun 2026	International Affairs Office
10	East China University of Technology (ECUT)	MoU	2 Jul 2021	***5 years*** 2 Jul 2021 to 1 Jul 2026	International Affairs Office and Northeastern Museum of Petrified Wood and mineral resources
	Japan				
11	Yamanashi Prefectural University (YPU)	MoA	16 Feb 2011 Automatically renewed on 16 Feb 2020	***3 years*** 16 Feb 2020 to 15 Feb 2023	International Affairs Office and Japanese Program
12	Yamanashi Prefectural University (YPU)	MoU	7 Mar 2011 Automatically renewed on 7 Mar 2020	***3 years*** 7 Mar 2020 to 6 Mar 2023	International Affairs Office and Japanese Program
13	Shibaura Institute of Technology (SIT)	MoU	14 Jul 2021 Automatically renew	***5 years*** 14 Jul 2021 to 13 Jul 2026	International Affairs Office
	Laos				
14	University of Health Sciences of Lao PDR (UHS-Laos)	MoU	10 May 2019	***5 years*** 10 May 2019 to 9 May 2024	Faculty of Public Health

ลำดับ (No.)	ชื่อมหาวิทยาลัย (Name of University)	Type	วันที่ลงนาม (Date of Signing)	MoU Period	หน่วยงานที่ติดต่อ (Point of Contact)
	Malaysia				
15	The Centre for Advancement of Language Competence, Universiti Putra Malaysia (UPM)	Letter of Intent in respect of Cooperation	17 Mar 2017	***N/A***	Faculty of Education, English Program
16	Universiti Teknologi MARA (UiTM)	MoA	28 Oct 2019	***3 years*** 28 Oct 2019 to 27 Oct 2022	Faculty of Management Science
	Taiwan				
17	National Pingtung University (NPTU)	MoU	10 Dec 2020	***5 years*** 10 Dec 2020 to 9 Dec 2025	International Affairs Office
18	Kao Yuan University (YPU)	MoU	30 Jan 2020	***5 years*** 30 Jan 2020 to 29 Jan 2025	International Affairs Office
	United Kingdom				
19	Bishop Grosseteste University (BGU)	MoU	26 May 2022	***3 years*** 26 May 2022 to 25 May 2025	International Affairs Office
	Vietnam				
20	Hue University of Sciences (HUSC)	MoU	14 Jun 2018	***5 years*** 14 Jun 2018 to 13 Jun 2023	Faculty of Science and Technology

หมายเหตุ : *1. * MoU ย่อมาจาก "Memorandum of Understanding"*

*2. ** MoA ย่อมาจาก "Memorandum of Agreement"*

“กองวิเทศสัมพันธ์

มุ่งหวังจะเป็นศูนย์กลางการประสานงานในการพัฒนาเครือข่ายความร่วมมือกับต่างประเทศ เพื่อขับเคลื่อน ส่งเสริมและสนับสนุนกิจกรรมความร่วมมือทางวิชาการกับต่างประเทศ อันจะส่งผลให้เกิดการเสริมศักยภาพให้กับนักศึกษาและบุคลากรของมหาวิทยาลัย ให้เป็นที่ยอมรับทั้งในระดับชาติและนานาชาติ”









100th NRRU
NAKHON RATCHASIMA RAJABHAT UNIVERSITY
Beyond the University

ผลงาน
กองวิเทศสัมพันธ์
ในรอบปีงบประมาณ 2565

โครงการความร่วมมือกับเครือข่ายต่างประเทศ

ความร่วมมือกับเครือรัฐออสเตรเลีย

1. โครงการแลกเปลี่ยนนักศึกษาจากมหาวิทยาลัยเจมส์คุก เครือรัฐออสเตรเลีย ในรูปแบบออนไลน์จากสถานที่จริง ประจำปีการศึกษา 2565 (NRRU & JCU Virtual Exchange Program 2022)



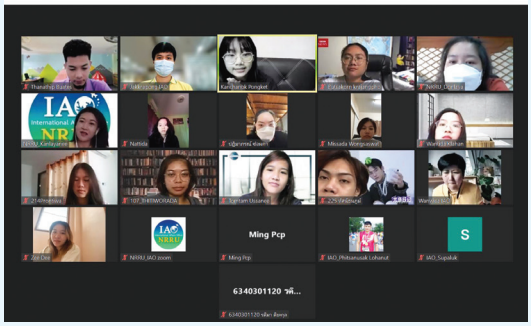

- **ระยะเวลา :** ระหว่างเดือนตุลาคม - ธันวาคม 2564
- **สถานที่ :** มหาวิทยาลัยราชภัฏนครราชสีมา
- **วัตถุประสงค์ :** เพื่อพัฒนาศักยภาพนักศึกษาและเพิ่มโอกาสให้นักศึกษามหาวิทยาลัยราชภัฏนครราชสีมาในการพัฒนาทักษะการสื่อสารภาษาอังกฤษจากการปฏิบัติหน้าที่ล่ามผู้แปลภาษา
- **รูปแบบการดำเนินงาน :** กองวิเทศสัมพันธ์เตรียมความพร้อมก่อนดำเนินกิจกรรม จัดทำวีดิทัศน์เพื่อประกอบการอบรม พร้อมทั้งประสานงานกับหน่วยงานทั้งภายในและภายนอกมหาวิทยาลัยในการจัดกิจกรรมอบรมเชิงปฏิบัติการจากสถานที่สำคัญในจังหวัดนครราชสีมา โดยมีการจัดถ่ายทอดสดจากสถานที่จริง ซึ่งจะมีอาจารย์และนักศึกษาแลกเปลี่ยนด้านโบราณคดีและด้านสังคมสงเคราะห์จากมหาวิทยาลัยเจมส์คุก จำนวน 25 คน เข้าร่วมกิจกรรม นอกจากนี้ได้เตรียมความพร้อมให้นักศึกษายุวทูตมหาวิทยาลัยราชภัฏนครราชสีมา เพื่อปฏิบัติหน้าที่ล่ามแปลภาษาตลอดระยะเวลาดำเนินโครงการ ในรูปแบบออนไลน์ผ่าน Zoom Cloud Meetings
- **สรุปผลการดำเนินโครงการ / กิจกรรม :** กองวิเทศสัมพันธ์ได้ดำเนินการประสานงานและเตรียมความพร้อมเสร็จเรียบร้อยแล้ว แต่เนื่องจากมีสถานการณ์การแพร่ระบาดของเชื้อไวรัส COVID-19 จึงจำเป็นต้องเลื่อนระยะเวลาการดำเนินโครงการออกไป และรอสรุปกำหนดการดำเนินโครงการจากทางมหาวิทยาลัยเจมส์คุกอีกครั้ง



ความร่วมมือกับสาธารณรัฐออสเตรีย










2. โครงการต้อนรับและลงนามบันทึกความเข้าใจความร่วมมือทางวิชาการ (MoU) ระหว่างมหาวิทยาลัยราชภัฏนครราชสีมา กับ University College of Teacher Education Styria (Pädagogische Hochschule Steiermark: PHSt) สาธารณรัฐออสเตรีย





- **ระยะเวลา :** วันที่ 27 กรกฎาคม 2565
- **สถานที่ :** มหาวิทยาลัยราชภัฏนครราชสีมา และสถานที่สำคัญในจังหวัดนครราชสีมา
- **วัตถุประสงค์ :** เพื่อริเริ่มกิจกรรมความร่วมมือทางวิชาการกับ University College of Teacher Education Styria (Pädagogische Hochschule Steiermark: PHSt) สาธารณรัฐออสเตรีย ที่จะผลักดันให้ทั้งสองมหาวิทยาลัยมุ่งไปสู่ความเป็นสากล
- **รูปแบบการดำเนินงาน :** กองวิเทศสัมพันธ์ ร่วมกับ สถาบันภาษา ดำเนินการจัดโครงการต้อนรับและลงนามบันทึกความเข้าใจความร่วมมือทางวิชาการ (MoU) ระหว่างมหาวิทยาลัยราชภัฏนครราชสีมา กับ University College of Teacher Education Styria (PHSt) สาธารณรัฐออสเตรีย พร้อมทั้งได้นำเยี่ยมชมบริเวณโดยรอบมหาวิทยาลัย และดำเนินกิจกรรมอบรมเชิงปฏิบัติการ เรื่อง การสื่อสารภาษาอังกฤษและภาษาเยอรมันเบื้องต้น (Interactive Communication Training in English and German) ให้กับนักศึกษามหาวิทยาลัยราชภัฏนครราชสีมาอีกด้วย
- **สรุปผลการดำเนินโครงการ / กิจกรรม :** มีผู้บริหารและบุคลากรจากมหาวิทยาลัยราชภัฏนครราชสีมาเข้าร่วมโครงการ จำนวน 30 คน ผู้แทนผู้บริหารจาก PHSt สาธารณรัฐออสเตรีย จำนวน 2 คน และนักศึกษามหาวิทยาลัยราชภัฏนครราชสีมา จำนวน 85 คน

ความร่วมมือกับประเทศกัมพูชา

3. การประชุมสรุปผลโครงการพระราชทานความช่วยเหลือแก่ราชอาณาจักรกัมพูชา



- **ระยะเวลา :** วันที่ 30 มีนาคม 2565
- **สถานที่ :** รูปแบบออนไลน์ผ่าน Zoom Cloud Meetings
- **วัตถุประสงค์ :** เพื่อรายงานผลการศึกษา ปัญหาและข้อเสนอแนะต่างๆ ซึ่งมหาวิทยาลัยราชภัฏนครราชสีมามีนักเรียนทุนพระราชทานฯ ที่สำเร็จการศึกษา ในปีการศึกษา 2564 จำนวนทั้งสิ้น 4 คน จากสาขาวิชาสาธารณสุขชุมชน คณะสาธารณสุขศาสตร์ จำนวน 2 คน และสาขาวิชาการจัดการโรงแรม คณะวิทยาการจัดการ จำนวน 2 คน
- **รูปแบบการดำเนินงาน :** กองวิเทศสัมพันธ์ สำนักงานอธิการบดี เข้าประชุมร่วมกับคณะกรรมการโครงการพระราชทานความช่วยเหลือแก่ราชอาณาจักรกัมพูชา ด้านการศึกษา พร้อมด้วยผู้แทนจากสถาบันการศึกษา จำนวน 35 แห่ง โดยเป็นการประชุมออนไลน์ผ่าน Zoom Cloud Meetings
- **สรุปผลการดำเนินโครงการ / กิจกรรม :** มีผู้บริหารและบุคลากรกองวิเทศสัมพันธ์เข้าร่วมการประชุม จำนวน 3 คน พร้อมด้วยผู้แทนจากสถาบันการศึกษาทั้ง 35 แห่ง









ความร่วมมือกับประเทศจีน

4. การประชุมหารือและแลกเปลี่ยนความคิดเห็นแนวทางการดำเนินกิจกรรมความร่วมมือทางวิชาการกับ East China University of Technology (ECUT) มณฑลเจียงซี สาธารณรัฐประชาชนจีน

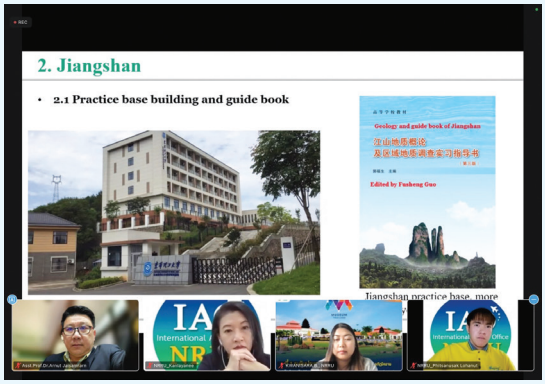

- **ระยะเวลา :** วันที่ 27 ตุลาคม 2564
- **สถานที่ :** ประชุมหารือออนไลน์ผ่าน Zoom Cloud Meetings
- **วัตถุประสงค์ :** เพื่อประชุมหารือและแลกเปลี่ยนความคิดเห็นแนวทางการดำเนินกิจกรรมความร่วมมือทางวิชาการกับ East China University of Technology (ECUT) มณฑลเจียงซี สาธารณรัฐประชาชนจีน
- **รูปแบบการดำเนินงาน :** กองวิเทศสัมพันธ์ดำเนินกิจกรรมการจัดประชุมหารือและแลกเปลี่ยนความคิดเห็นแนวทางการจัดทำหลักสูตรร่วมกันในสาขา Geotoursim และการส่งนักศึกษามาแลกเปลี่ยนเพื่อฝึกประสบการณ์วิชาชีพ (Student Internship) รวมทั้งการแลกเปลี่ยนข้อมูลของแหล่งท่องเที่ยวเชิงธรณี (Khorat Geopark) ในรูปแบบออนไลน์ผ่าน Zoom Cloud Meetings
- **สรุปผลการดำเนินโครงการ / กิจกรรม :** มีผู้บริหาร คณาจารย์จากหลักสูตรภูมิสารสนเทศและหลักสูตรอุตสาหกรรมท่องเที่ยว บุคลากรกองวิเทศสัมพันธ์ และผู้บริหารและคณาจารย์จาก ECUT เข้าร่วมประชุม จำนวน 24 คน

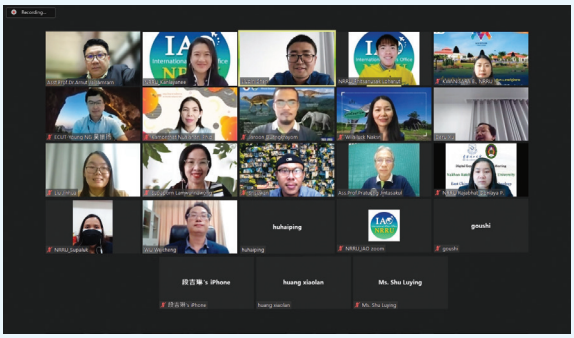





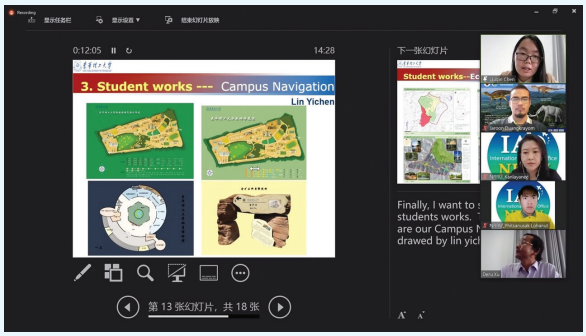



5. โครงการเสริมสร้างทักษะภาษาไทยเพื่อการสื่อสารสำหรับนักศึกษาชาวต่างชาติ จาก Yuxi Normal University ประจำปี 2565

- **ระยะเวลา :** ธันวาคม 2564 - มีนาคม 2565
- **สถานที่ :** รูปแบบออนไลน์ผ่าน Zoom Cloud Meetings
- **วัตถุประสงค์ :** เพื่อเตรียมความพร้อมด้านทักษะการเรียนรู้ภาษาไทยให้กับนักศึกษาต่างชาติก่อนเดินทางมาศึกษาต่อที่มหาวิทยาลัยราชภัฏนครราชสีมา และเพื่อสร้างความเข้มแข็งระหว่างมหาวิทยาลัยในต่างประเทศช่วงสถานการณ์การแพร่ระบาดของโรคติดเชื้อไวรัสโคโรนาสายพันธุ์ใหม่ 2019 (COVID-19)
- **รูปแบบการดำเนินงาน :** กองวิเทศสัมพันธ์ดำเนินกิจกรรมการสนทนาออนไลน์กับนักศึกษาสัญชาติจีนผ่านการเรียนแบบ Live Talk โดยใช้โปรแกรม Ding Talk
- **สรุปผลการดำเนินโครงการ / กิจกรรม :** นักศึกษาสัญชาติจีนจาก Yuxi Normal University (YXNU) เข้าร่วมโครงการ จำนวน 17 คน และบุคลากรกองวิเทศสัมพันธ์ จำนวน 7 คน สรุปผลความพึงพอใจของผู้เข้าร่วมโครงการอยู่ในระดับคะแนนเฉลี่ย 4.86 จากระดับคะแนนเต็ม 5







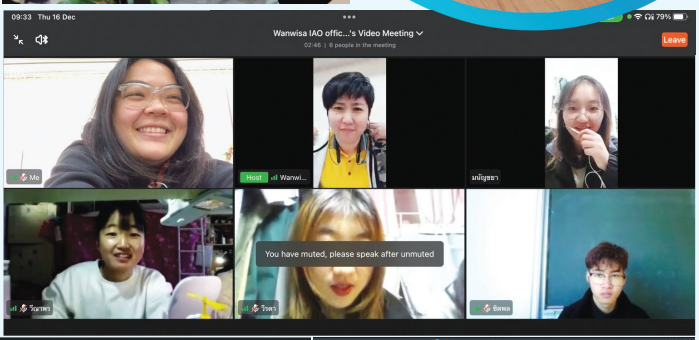

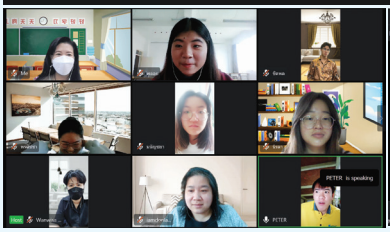

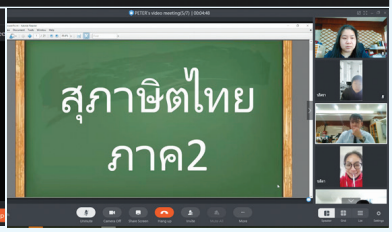

6. กิจกรรมปฐมนิเทศนักศึกษาชาวจีน ระดับปริญญาโท หลักสูตรบริหารธุรกิจมหาบัณฑิต (MBA)



- **ระยะเวลา :** วันที่ 17 กุมภาพันธ์ 2565
- **สถานที่ :** รูปแบบออนไลน์ผ่าน Zoom Cloud Meetings
- **วัตถุประสงค์ :** เพื่อแนะนำจังหวัดนครราชสีมา มหาวิทยาลัย และแนะนำแหล่งเรียนรู้เพื่อการสืบค้นข้อมูลโดยสำนักวิทยบริการและเทคโนโลยีสารสนเทศ รวมทั้งการแนะนำบุคลากรของมหาวิทยาลัยเพื่อได้ทำความรู้จักกับนักศึกษาชาวจีนทั้ง 18 คน
- **รูปแบบการดำเนินงาน :** กองวิเทศสัมพันธ์ดำเนินการร่วมกับสถาบันภาษา จัดกิจกรรมในรูปแบบออนไลน์ผ่าน Zoom Cloud Meetings
- **สรุปผลการดำเนินโครงการ / กิจกรรม :** มีนักศึกษาชาวจีนเข้าร่วมโครงการ จำนวน 18 คน ผู้บริหาร มหาวิทยาลัย คณาจารย์ พร้อมทั้งบุคลากร จำนวน 23 คน และบุคคลภายนอก จำนวน 2 คน

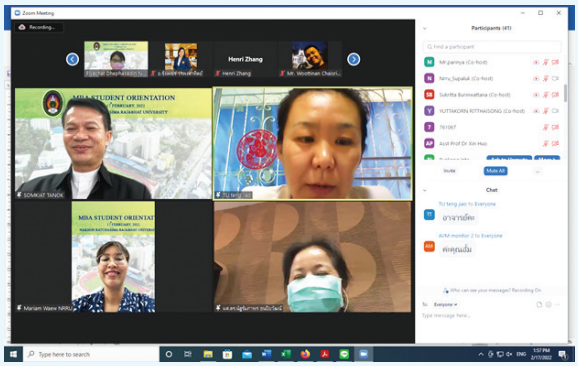

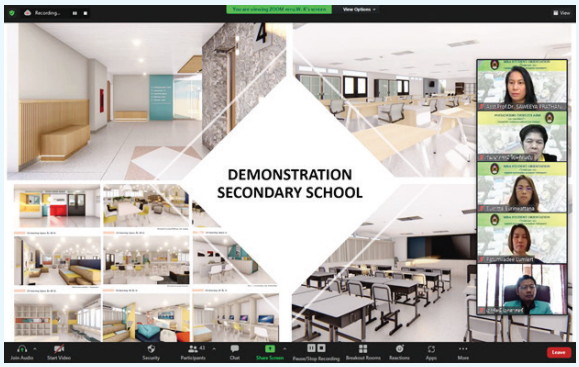

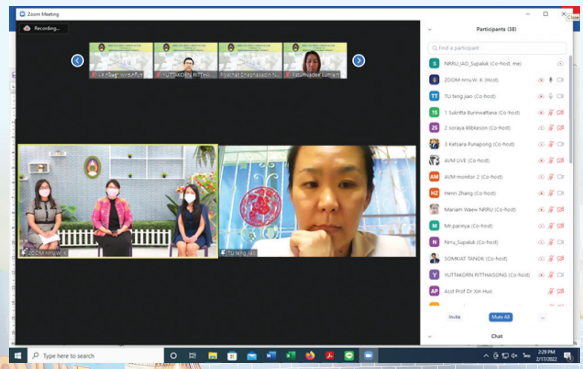

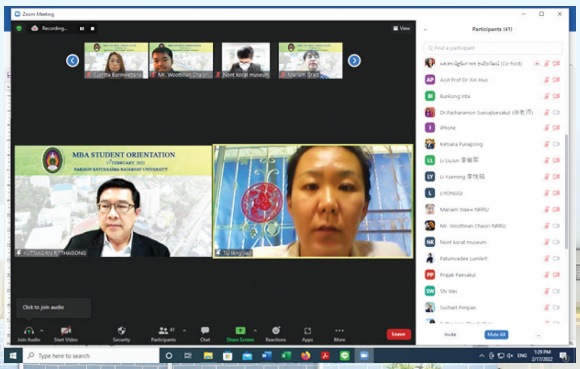



7. กิจกรรมปฐมนิเทศนักศึกษาชาวจีน ระดับปริญญาเอก หลักสูตรปรัชญาดุษฎีบัณฑิต สาขาหลักสูตรและการสอน

- **ระยะเวลา :** วันที่ 7 เมษายน 2565
- **สถานที่ :** รูปแบบออนไลน์ผ่าน Zoom Cloud Meetings
- **วัตถุประสงค์ :** เพื่อแนะนำมหาวิทยาลัยราชภัฏนครราชสีมา และการแนะนำคณาจารย์ของบัณฑิตวิทยาลัย คณาจารย์และผู้ทรงคุณวุฒิประจำหลักสูตร รวมถึงได้ทำความรู้จักกับนักศึกษาชาวจีนทั้ง 5 คน
- **รูปแบบการดำเนินงาน :** กองวิเทศสัมพันธ์ สำนักงานอธิการบดี ร่วมกับบัณฑิตวิทยาลัย จัดกิจกรรมปฐมนิเทศนักศึกษาชาวจีน ระดับปริญญาเอก หลักสูตรปรัชญาดุษฎีบัณฑิต สาขาหลักสูตรและการสอน ผ่านระบบออนไลน์ Zoom Cloud Meetings
- **สรุปผลการดำเนินโครงการ / กิจกรรม :** มีนักศึกษาชาวจีนเข้าร่วมโครงการ จำนวน 5 คน คณะผู้บริหารมหาวิทยาลัย คณาจารย์ พร้อมทั้งบุคลากร จำนวน 22 คน และบุคคลภายนอก จำนวน 2 คน





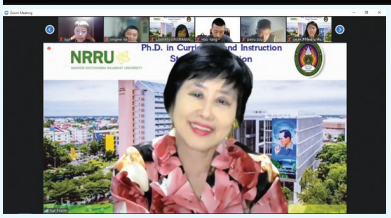



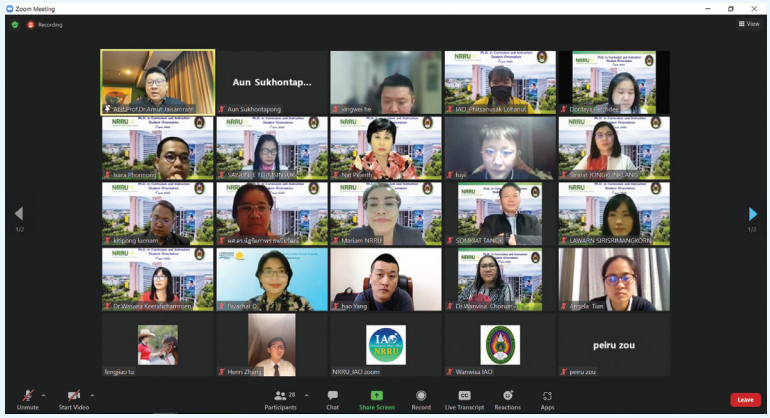







โครงการความร่วมมือกับเครือข่ายภายในประเทศ

1. โครงการบรรยายพิเศษเรื่อง Women's History Month เดือนแห่งประวัติศาสตร์สตรี โดยคณะตัวแทนจากสถานทูตสหรัฐอเมริกาประจำประเทศไทย

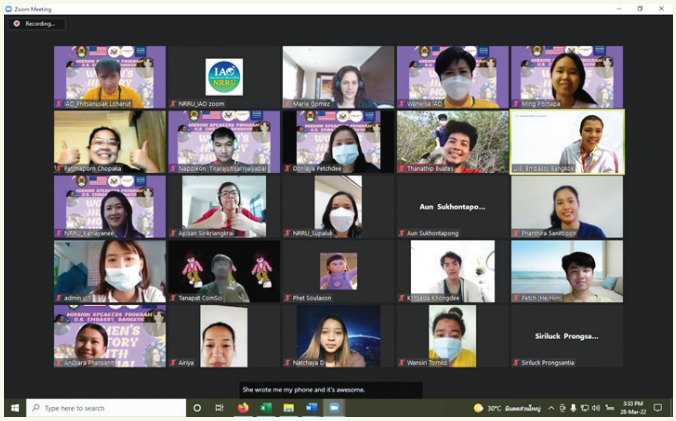

- **ระยะเวลา :** วันที่ 28 มีนาคม 2565
- **สถานที่ :** รูปแบบออนไลน์ผ่าน Zoom Cloud Meetings
- **วัตถุประสงค์ :** เพื่อเป็นการเปิดโลกทัศน์ของบุคลากรและนักศึกษาในการแลกเปลี่ยนและรับทราบข้อมูลทางด้านภาษา ความหลากหลายทางวัฒนธรรมและสังคมของอเมริกาในเดือนแห่งสตรีสากล บทบาทสำคัญของผู้หญิงในประวัติศาสตร์ รวมไปถึงการได้รับสิทธิมนุษยชนและเสรีภาพขั้นพื้นฐานอย่างเท่าเทียม
- **รูปแบบการดำเนินงาน :** กองวิเทศสัมพันธ์ประสานงานร่วมกับสถานเอกอัครราชทูตสหรัฐอเมริกาประจำประเทศไทย โดยดำเนินโครงการในรูปแบบออนไลน์ผ่าน Zoom Cloud Meetings
- **สรุปผลการดำเนินโครงการ / กิจกรรม :** มีนักศึกษาเข้าร่วมโครงการ จำนวน 28 คน บุคลากรและศิษย์เก่ามหาวิทยาลัยราชภัฏนครราชสีมา จำนวน 12 คน สรุปผลความพึงพอใจของผู้เข้าร่วมโครงการอยู่ในระดับคะแนนเฉลี่ย 4.88 จากระดับคะแนนเต็ม 5

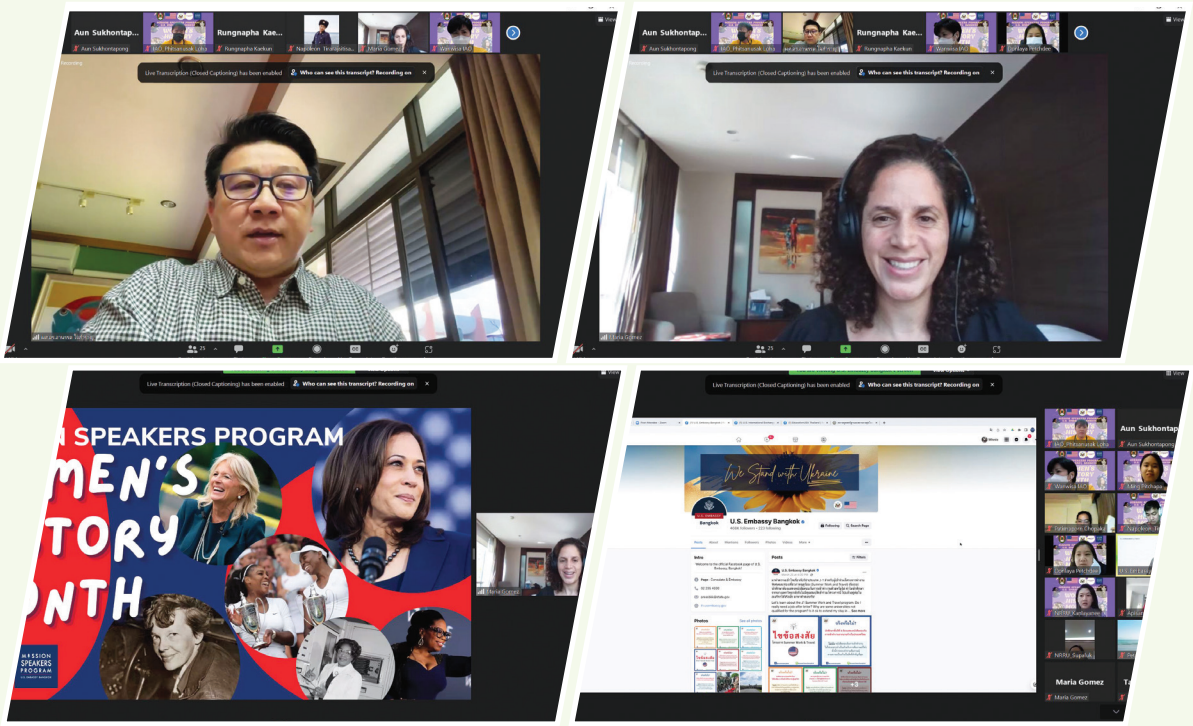











2. โครงการจัดประชุมคณะกรรมการยุทธศาสตร์การต่างประเทศมหาวิทยาลัยราชภัฏ และการประชุมร่วมกับตัวแทนผู้บริหาร The University College of Teacher Education Styria (PHSt)

- **ระยะเวลา :** วันที่ 25 กรกฎาคม 2565
- **สถานที่ :** ห้องประชุม ดร.เสาวนิต เศาณานนท์ มหาวิทยาลัยราชภัฏนครราชสีมา
- **วัตถุประสงค์ :** เพื่อหารือองานด้านต่างประเทศอย่างเป็นรูปธรรม เป็นการสร้างสัมพันธ์ที่ดีและเกิดความร่วมมือในการดำเนินกิจกรรมร่วมกันของเครือข่ายมหาวิทยาลัยราชภัฏ และเพิ่มประสิทธิภาพงานด้านต่างประเทศของมหาวิทยาลัยต่อไป
- **รูปแบบการดำเนินงาน :** กองวิเทศสัมพันธ์ สำนักงานอธิการบดี ร่วมกับสถาบันภาษา ต้อนรับคณะกรรมการยุทธศาสตร์การต่างประเทศมหาวิทยาลัยราชภัฏทั่วประเทศ และการประชุมร่วมกับผู้แทนผู้บริหาร University College of Teacher Education Styria (PHSt) สาธารณรัฐออสเตรีย
- **สรุปผลการดำเนินโครงการ / กิจกรรม :** มีคณะกรรมการบริหารและบุคลากรมหาวิทยาลัยราชภัฏนครราชสีมา เข้าร่วมการประชุม จำนวน 20 คน คณะกรรมการยุทธศาสตร์การต่างประเทศของมหาวิทยาลัยราชภัฏทั่วประเทศ จำนวน 60 คน และผู้แทนผู้บริหารจาก PHSt สาธารณรัฐออสเตรีย จำนวน 2 คน











โครงการพัฒนาศักยภาพนักศึกษาและบุคลากร















1. โครงการยุวทูตมหาวิทยาลัยราชภัฏนครราชสีมา ครั้งที่ 13 (NRRU Young Ambassadors 2022)

- **ระยะเวลา :** วันที่ 8 - 15 สิงหาคม 2565
- **สถานที่ :** มหาวิทยาลัยราชภัฏนครราชสีมา และสถานที่สำคัญในจังหวัดนครราชสีมา
- **วัตถุประสงค์ :** เพื่อพัฒนาศักยภาพของนักศึกษา ให้สามารถเป็นตัวแทนในการทำกิจกรรมต่างๆ ที่จัดขึ้นโดยมหาวิทยาลัย สถาบันการศึกษา และหน่วยงานอื่นๆ ทั้งในระดับชาติและนานาชาติ
- **รูปแบบการดำเนินงาน :** กองวิเทศสัมพันธ์ดำเนินโครงการอบรมให้กับนักศึกษาที่สมัครเข้าร่วมโครงการ ทั้งในภาคทฤษฎีและภาคปฏิบัติในสถานที่จริง พร้อมทั้งได้มีการสอบเพื่อคัดเลือกให้เป็นยุวทูตมหาวิทยาลัยราชภัฏนครราชสีมา
- **สรุปผลการดำเนินโครงการ / กิจกรรม :** มีนักศึกษามหาวิทยาลัยราชภัฏนครราชสีมาเข้าร่วมโครงการ จำนวน 45 คน สรุปผลความพึงพอใจของผู้เข้าร่วมโครงการอยู่ในระดับคะแนนเฉลี่ย 4.78 จากระดับคะแนนเต็ม 5



2. โครงการสัมมนาเชิงปฏิบัติการเสริมศักยภาพงานวิเทศสัมพันธ์ประจำปี 2565

- **ระยะเวลา :** ระหว่างวันที่ 25 - 26 สิงหาคม 2565
- **สถานที่ :** วีวาเช เขาใหญ่ รีสอร์ท (Vivace Khaoyai Resort) จังหวัดนครราชสีมา
- **วัตถุประสงค์ :** เพื่อเพิ่มประสิทธิผลงานด้านวิเทศสัมพันธ์และพัฒนางานด้านการบริการให้เป็นไปตามหลักการและมาตรฐานสากลให้กับบุคลากรมหาวิทยาลัยราชภัฏนครราชสีมา
- **รูปแบบการดำเนินงาน :** กองวิเทศสัมพันธ์ดำเนินโครงการฯ ให้กับบุคลากรของกองวิเทศสัมพันธ์และบุคลากรในหน่วยงานอื่นๆ ที่เป็นหน่วยงานด้านการบริการของมหาวิทยาลัยให้ได้เรียนรู้แนวปฏิบัติที่ดี เรื่อง แนวปฏิบัติด้านพิธีการทูต รวมถึงการเรียนรู้ในการปฏิบัติงานให้เป็นไปตามหลักการและมาตรฐานสากล เพื่อพัฒนางานของมหาวิทยาลัยต่อไป





- **สรุปผลการดำเนินโครงการ / กิจกรรม :** มีบุคลากรมหาวิทยาลัยราชภัฏนครราชสีมาเข้าร่วมโครงการจำนวน 24 คน สรุปผลความพึงพอใจของผู้เข้าร่วมโครงการอยู่ในระดับคะแนนเฉลี่ย 4.71 จากระดับคะแนนเต็ม 5













โครงการและกิจกรรมอื่นๆ

1. การต้อนรับคณะศึกษาดูงานจากศูนย์ศึกษานานาชาติและงานวิเทศสัมพันธ์ มหาวิทยาลัยเทคโนโลยีราชมงคลอีสาน

- **ระยะเวลา :** วันที่ 12 ตุลาคม 2564
- **สถานที่ :** ห้องประชุม ดร.เสาวนิตฯ อาคาร 9 ชั้น 3
- **วัตถุประสงค์ :** เพื่อพูดคุยแลกเปลี่ยนงานด้านวิเทศสัมพันธ์และกำหนดทิศทางการดำเนินกิจกรรมนานาชาติในอนาคตของทั้งสองมหาวิทยาลัยร่วมกัน
- **รูปแบบการดำเนินงาน :** กองวิเทศสัมพันธ์ สำนักงานอธิการบดี ดำเนินการต้อนรับผู้บริหารและบุคลากรจากศูนย์ศึกษานานาชาติและงานวิเทศสัมพันธ์ มหาวิทยาลัยเทคโนโลยีราชมงคลอีสาน
- **สรุปผลการดำเนินโครงการ / กิจกรรม :** มีผู้บริหารและบุคลากรกองวิเทศสัมพันธ์เข้าร่วมประชุม จำนวน 8 คน และบุคลากรมหาวิทยาลัยเทคโนโลยีราชมงคลอีสานเข้าร่วมประชุม จำนวน 5 คน การประชุมดำเนินการสำเร็จลุล่วงด้วยดี







2. มูลนิธิเยาวชนสัมพันธ์นานาชาติ ร่วมประชุมประชาสัมพันธ์การจัดกิจกรรม World Camp

- **ระยะเวลา :** วันที่ 23 มิถุนายน 2565
- **สถานที่ :** รูปแบบออนไลน์ผ่าน Zoom Cloud Meetings
- **วัตถุประสงค์ :** เพื่อประชาสัมพันธ์การจัดกิจกรรม World Camp และพูดคุยเกี่ยวกับรายละเอียดของมูลนิธิเยาวชนสัมพันธ์นานาชาติ (International Youth Fellowship หรือ IYF) ประจำประเทศไทย
- **รูปแบบการดำเนินงาน :** กองวิเทศสัมพันธ์ได้รับการประสานงานกับตัวแทนของมูลนิธิฯ และได้เรียนเชิญผู้บริหารของมหาวิทยาลัย เพื่อดำเนินการจัดการประชุม
- **สรุปผลการดำเนินโครงการ / กิจกรรม :** มีผู้บริหารและบุคลากรกองวิเทศสัมพันธ์เข้าร่วมการประชุม จำนวน 8 คน และตัวแทนจากมูลนิธิฯ จำนวน 2 คน

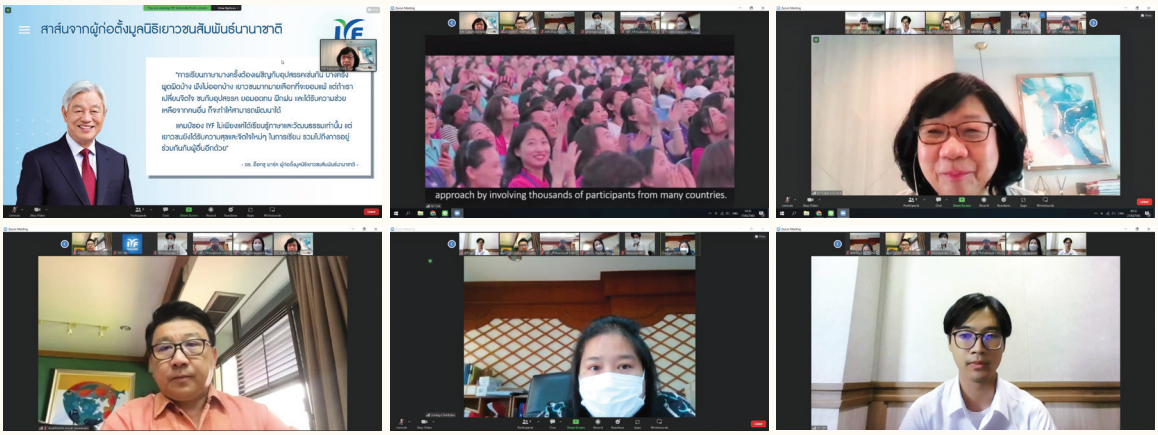

3. การส่งนักศึกษามหาวิทยาลัยราชภัฏนครราชสีมา เพื่อไปปฏิบัติหน้าที่อาสาสมัครล่ามผู้แปลภาษาให้กับคณะผู้นำสตรีโลก (Group of Global Summit of Women)

- **ระยะเวลา :** วันที่ 28 มิถุนายน 2565
- **สถานที่ :** อำเภอปักธงชัย จังหวัดนครราชสีมา
- **วัตถุประสงค์ :** เพื่อให้นักศึกษาที่ได้รับการคัดเลือกปฏิบัติหน้าที่อาสาสมัครล่ามผู้แปลภาษาให้กับคณะผู้นำสตรีโลก (Group of Global Summit of Women) จำนวน 57 คน ที่เดินทางมาศึกษาดูงานกระบวนการทอผ้าไหมของอำเภอปักธงชัย
- **รูปแบบการดำเนินงาน :** กองวิเทศสัมพันธ์ สำนักงานอธิการบดี ดำเนินการคัดเลือกนักศึกษามหาวิทยาลัยราชภัฏนครราชสีมา
- **สรุปผลการดำเนินโครงการ / กิจกรรม :** มีนักศึกษามหาวิทยาลัยราชภัฏนครราชสีมา ปฏิบัติหน้าที่อาสาสมัครล่ามผู้แปลภาษา จำนวน 9 คน และศิษย์เก่ามหาวิทยาลัยราชภัฏนครราชสีมา จำนวน 1 คน



4. กองวิเทศสัมพันธ์ ประชาสัมพันธ์เชิงรุก การจัดกิจกรรมและทุนการศึกษาต่างประเทศให้แก่นักศึกษามหาวิทยาลัยราชภัฏนครราชสีมา

- **ระยะเวลา :** ปีงบประมาณ 2565
- **สถานที่ :** มหาวิทยาลัยราชภัฏนครราชสีมา
- **วัตถุประสงค์ :** เพื่อเป็นการประชาสัมพันธ์ข้อมูลและกิจกรรมที่จะพัฒนาศักยภาพนักศึกษา และเป็นการเปิดโอกาสให้นักศึกษาได้เข้าถึงข้อมูลอันเป็นประโยชน์ในด้านการเปิดโลกทัศน์และการพัฒนาตนเอง ได้แก่ การจัดกิจกรรมกับนักศึกษาต่างชาติ การให้ทุนการศึกษาต่างประเทศ การเข้าร่วมอบรมเพื่อเป็นยุวทูตมหาวิทยาลัยราชภัฏนครราชสีมา การเป็นอาสาสมัครล่าม รวมถึงการให้บริการด้านการต่างประเทศของกองวิเทศสัมพันธ์ เป็นต้น
- **รูปแบบการดำเนินงาน :** กองวิเทศสัมพันธ์ สำนักงานอธิการบดี ดำเนินการประชาสัมพันธ์กิจกรรมของหน่วยงานให้กับนักศึกษามหาวิทยาลัยราชภัฏนครราชสีมา
- **สรุปผลการดำเนินโครงการ/กิจกรรม :** กองวิเทศสัมพันธ์สำนักงานอธิการบดีได้ดำเนินการประชาสัมพันธ์การจัดกิจกรรมของหน่วยงานให้นักศึกษาได้รับทราบข้อมูลอย่างต่อเนื่องในรอบปีงบประมาณ 2565









5. โครงการนานาชาติสัมพันธ์นักศึกษาต่างชาติ มหาวิทยาลัยราชภัฏนครราชสีมา ประจำปีการศึกษา 2565

- **ระยะเวลา :** วันที่ 18 สิงหาคม 2565
- **สถานที่ :** รูปแบบออนไลน์ผ่าน Zoom Cloud Meetings
- **วัตถุประสงค์ :** เพื่อสร้างความสัมพันธ์อันดีระหว่างนักศึกษาต่างชาติกับมหาวิทยาลัยราชภัฏนครราชสีมา และบุคลากรกองวิเทศสัมพันธ์ เพื่อทำให้การติดต่อประสานงานเป็นไปอย่างราบรื่นและมีประสิทธิภาพรวมถึงได้แลกเปลี่ยนเรียนรู้ด้านภาษาและวัฒนธรรมร่วมกันผ่านกิจกรรมต่างๆ
- **รูปแบบการดำเนินงาน :** เนื่องจากสถานการณ์การระบาดของโรคติดเชื้อไวรัสโคโรนา (COVID-19) กองวิเทศสัมพันธ์จึงได้ปรับเปลี่ยนกิจกรรมให้เป็นรูปแบบออนไลน์ โดยใช้แอปพลิเคชั่น Zoom Cloud Meetings
- **สรุปผลการดำเนินโครงการ / กิจกรรม :** มีนักศึกษาต่างชาติประกอบด้วยนักศึกษาชาวจีน กัมพูชา ลาว สิงคโปร์ และเวียดนามเข้าร่วมกิจกรรม จำนวน 54 คน คณาจารย์และบุคลากรกองวิเทศสัมพันธ์ จำนวน 12 คน สรุปผลความพึงพอใจของผู้เข้าร่วมโครงการอยู่ในระดับคะแนนเฉลี่ย 4.54 จากระดับคะแนนเต็ม 5

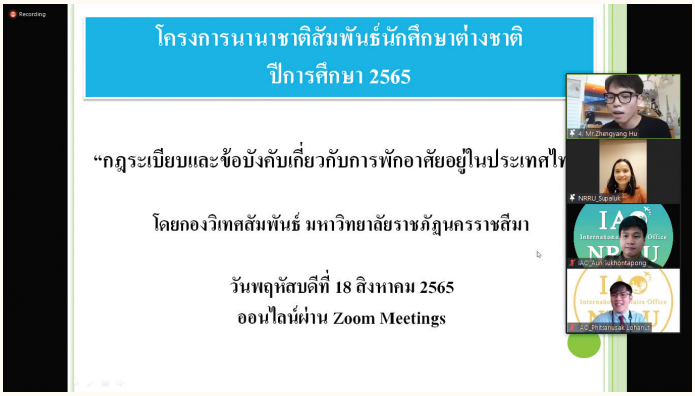



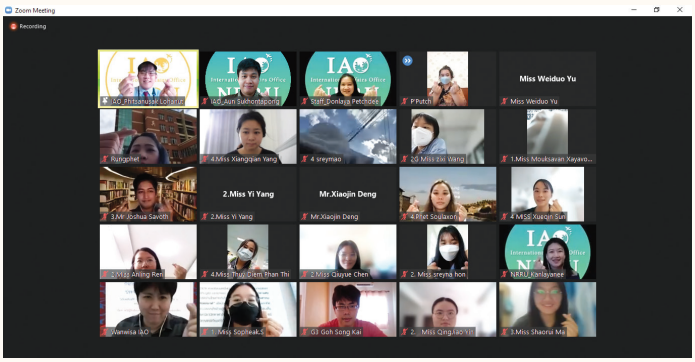

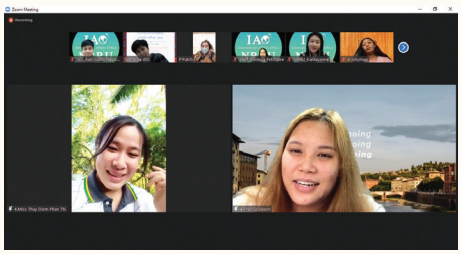

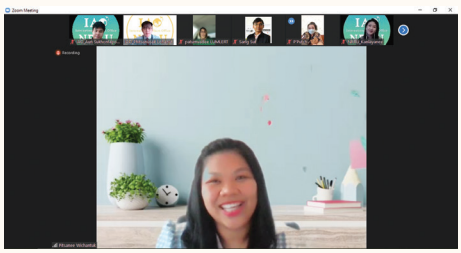

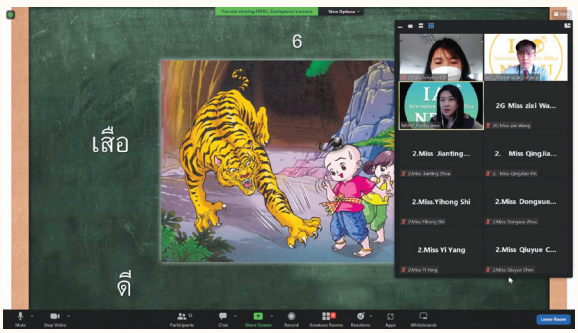

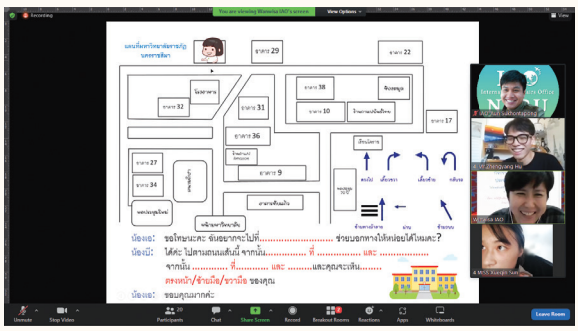





6. การส่งนักศึกษามหาวิทยาลัยราชภัฏนครราชสีมา เพื่อไปปฏิบัติหน้าที่อาสาสมัครล่ามผู้แปลภาษาและประสานงาน การแข่งขันวอลเลย์บอลหญิง วัน อาเซียน กรังด์ปรีซ์ ครั้งที่ 2 (one 2nd ASEAN GRAND PRIX WOMEN'S VOLLEYBALL INBITATION)







- **ระยะเวลา :** ระหว่างวันที่ 7 – 11 กันยายน 2565
- **สถานที่ :** ณ อาคารยิมเนเซี่ยม 5,000 ที่นั่ง สนามกีฬาเฉลิมพระเกียรติ 80 พรรษา 5 ธันวาคม 2550
- **วัตถุประสงค์ :** เพื่อเปิดโอกาสให้นักศึกษาได้เป็นตัวแทนในการทำกิจกรรมต่างๆ ที่จัดขึ้นโดยมหาวิทยาลัย สถาบันการศึกษา และหน่วยงานอื่นๆ ในระดับชาติและนานาชาติ
- **รูปแบบการดำเนินงาน :** กองวิเทศสัมพันธ์ดำเนินการคัดเลือกนักศึกษาเพื่อปฏิบัติหน้าที่ สำหรับปฏิบัติงานอาสาสมัครล่ามผู้แปลภาษาและประสานงาน การแข่งขันวอลเลย์บอลหญิง วัน อาเซียน กรังด์ปรีซ์ ครั้งที่ 2
- **สรุปผลการดำเนินโครงการ / กิจกรรม :** มีนักศึกษาที่ผ่านการคัดเลือกและได้เป็นตัวแทนเพื่อปฏิบัติงานอาสาสมัครผู้ประสานงานและล่ามผู้แปลภาษาประจำทีมนักกีฬา จำนวน 4 คน



ข้อมูลสรุปจำนวนนักศึกษาและบุคลากรชาวต่างชาติ

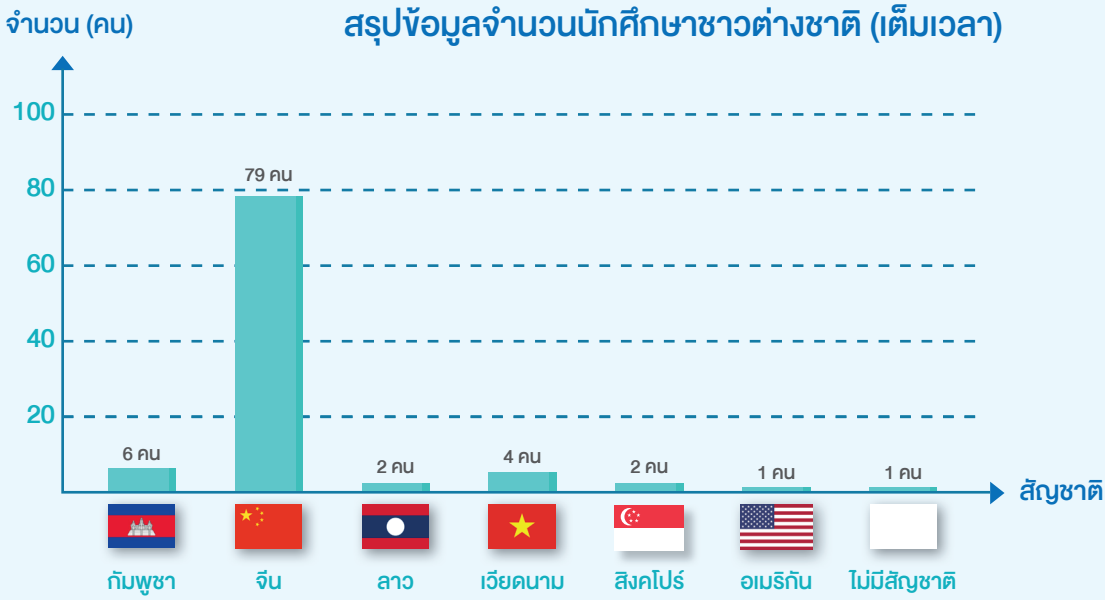

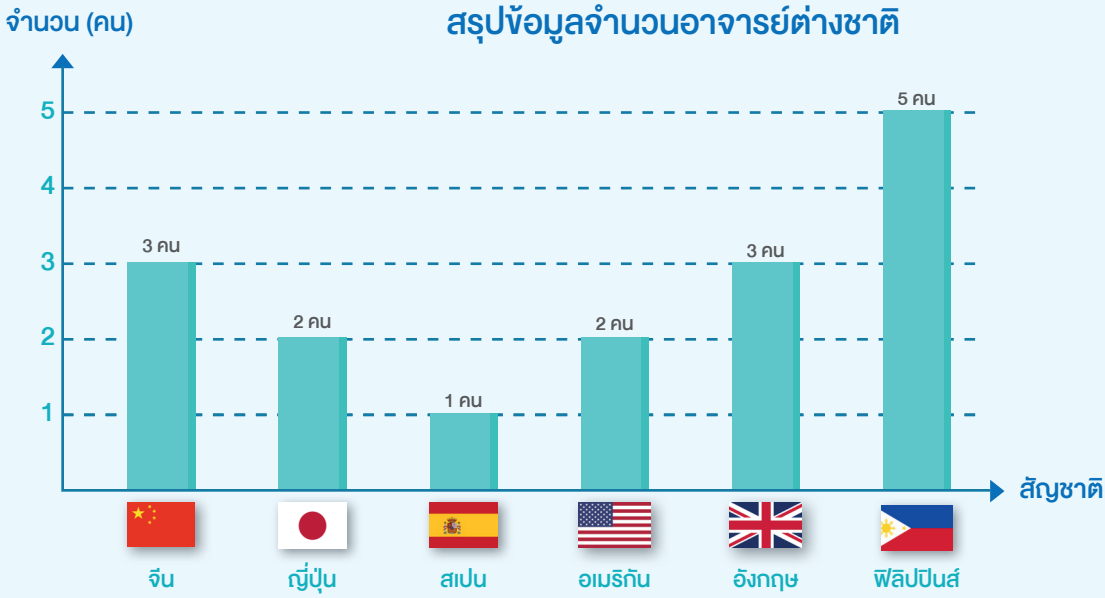

คณะผู้จัดทำ

ที่ปรึกษา

ผู้ช่วยศาสตราจารย์ ดร.อดิศร เนาวนนท์	อธิการบดี
ผู้ช่วยศาสตราจารย์ ดร.อานรรต ใจสำราญ	รองอธิการบดี ฝ่ายกิจการสภามหาวิทยาลัย กิจการพิเศษและวิเทศสัมพันธ์
นางสาวดลยา เพ็ชรดี	รักษาราชการแทนผู้อำนวยการกองวิเทศสัมพันธ์
ผู้ช่วยศาสตราจารย์ ดร.ซิน ฮั่ว	กรรมการ
อาจารย์เปรมกมล สถิตเดชกุญชร	กรรมการ
ดร.พชรมน ซื่อสัจจลือสกุล	กรรมการ

ข้อมูล

นางสาวกัลยาณี อินทรพาณิชย์	นักวิเทศสัมพันธ์
นางสาววันวิสาข์ ศรีสมบุญ	นักวิเทศสัมพันธ์
นางสาวสุภาลักษณ์ คากลาง	นักวิเทศสัมพันธ์
นายพิษณุศักดิ์ โลหณุต	นักวิเทศสัมพันธ์
นางสาววรรณศิริ ทอนเกาะ	เจ้าหน้าที่บริหารงานทั่วไป

รวบรวมข้อมูล/เรียบเรียง/ภาพประกอบ

นายจักรพงศ์ สุคนธพงศ์	เจ้าหน้าที่บริหารงานทั่วไป





กองวิเทศสัมพันธ์ สำนักงานอธิการบดี
มหาวิทยาลัยราชภัฏนครราชสีมา

340 ถนนสุรนารายณ์ ตำบลในเมือง อำเภอเมืองนครราชสีมา จังหวัดนครราชสีมา 30000

โทร. : (+6644) 009-009 ต่อ 1547

โทรสาร : (+6644) 244-739

Website : www.iao.nrru.ac.th

Facebook : www.facebook.com/NRRUInterAffairs